

Riegelbolzen
9-26072-00-0-1

Dichtungsviertelrahmen
P743

Standarddrehgriff
Dirigent
Rastung: 180 Grad

Hebegetriebschloss
Dornmaß: 27,5mm
Optimal
Aufbohrschutz

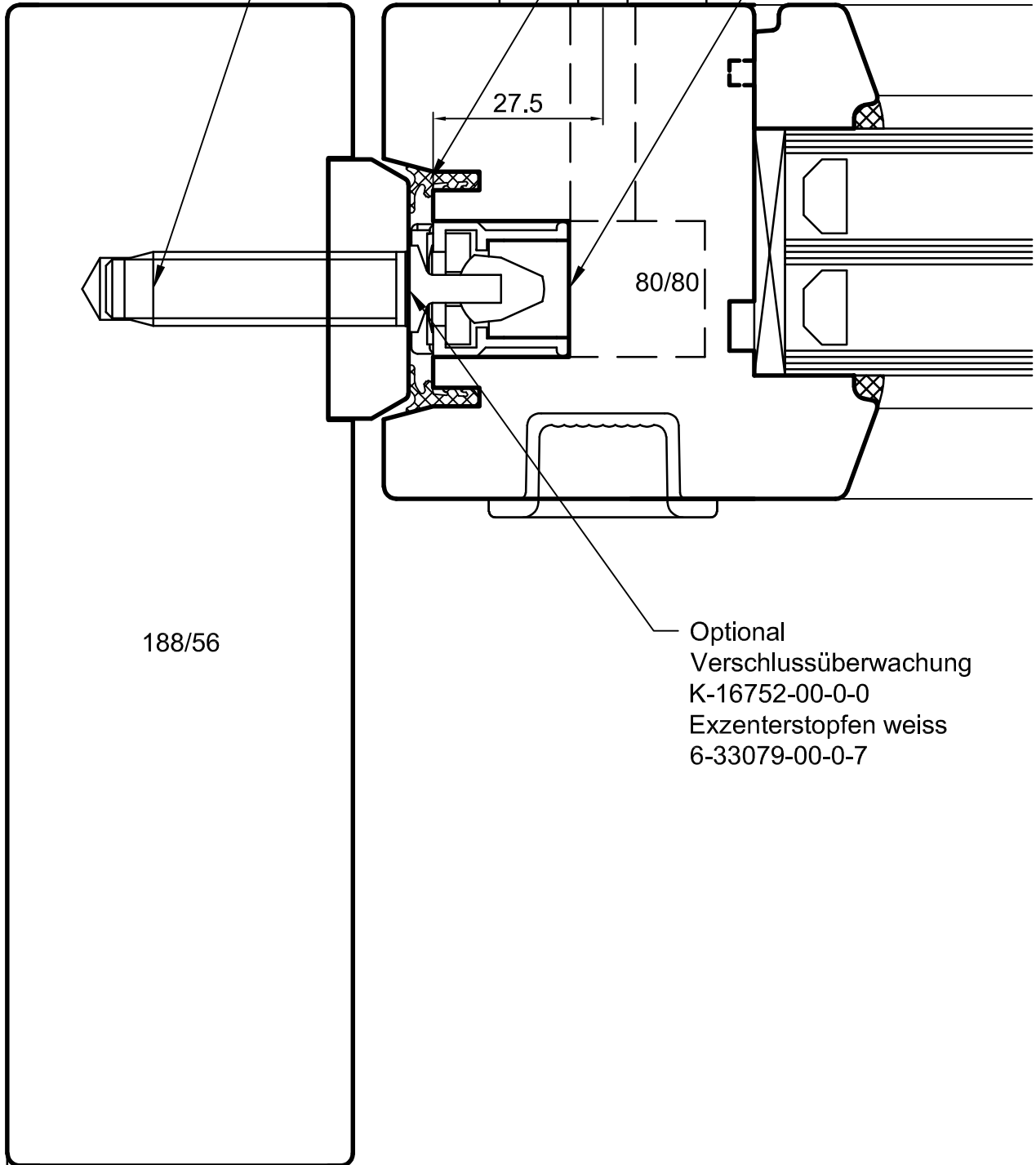

Optional
Verschlussüberwachung
K-16752-00-0-0
Exzenterstopfen weiss
6-33079-00-0-7



HS 188/80

Maßstab: 1:1
Datum: 13.08.18

Gezeichnet: Richter
Blatt: 0001

Sehlmann Fensterbau GmbH

Lessingstrasse 34 21629 Neu Wulmstorf
Telefon: (040) 700164-0 Telefax: (040) 700164-10 eMail: info@sehlmann.de

Dateiname:
02 74 20